

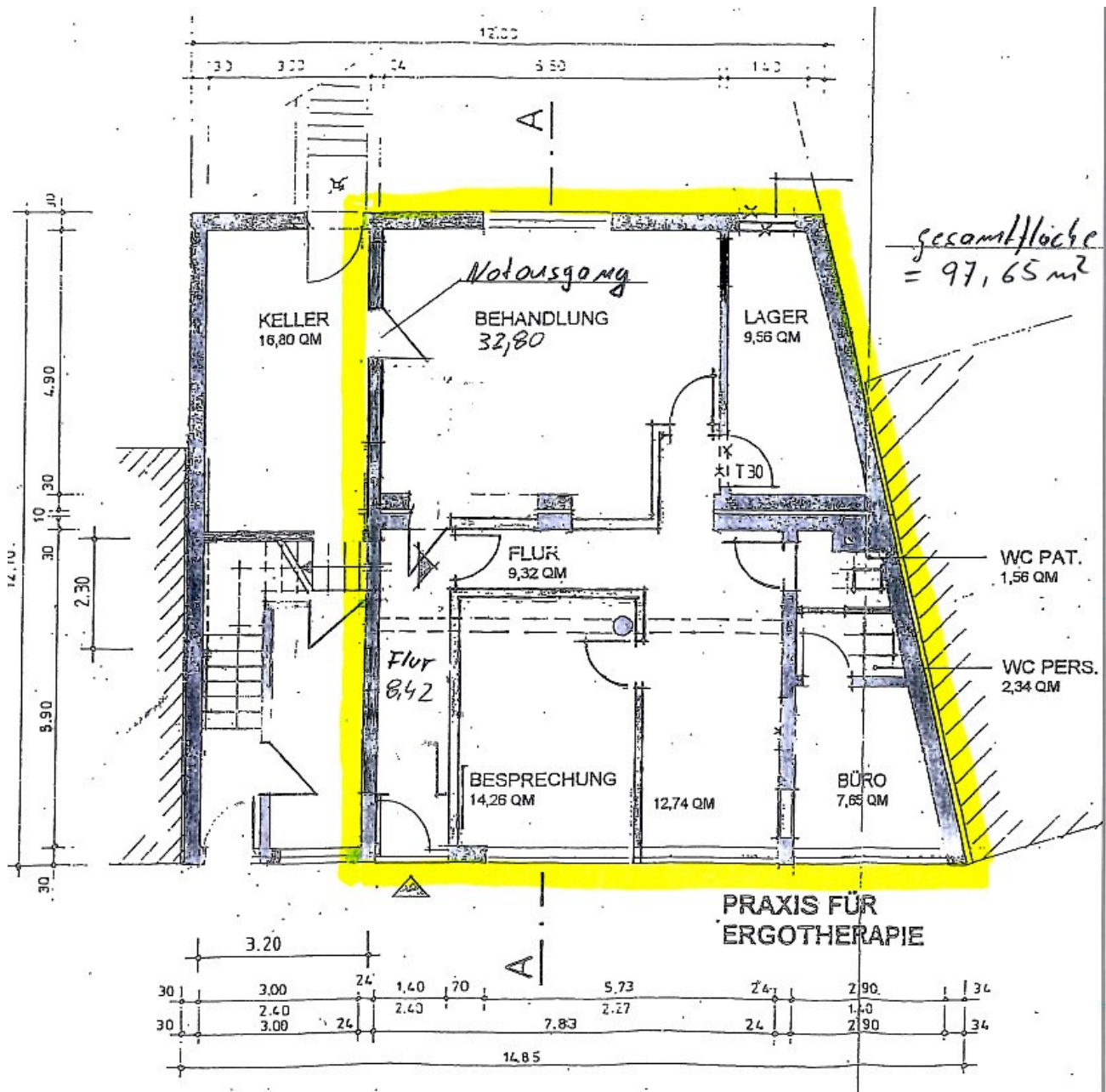

Büro- oder Praxisräume

Marienstraße 23, 66287 Quierschied

Lage:	Ortsmitte
Fläche:	97 qm
Besonderheiten:	Toiletten, Abstellraum/ Küche
Entfernung ÖPNV:	20 Meter



Ansprechpartner
Immobilien Raue, Tel: 06897/2010,
 Email: info@immobilien-raue.de



Die Gemeinde Quierschied liegt 12 Kilometer nördlich der Landeshauptstadt Saarbrücken und ist über die A1, A8 und A623 sowie öffentliche Verkehrsmittel optimal an das Verkehrsnetz angebunden.