



Ehem. Gastronomie & Arztpraxis

Alter Markt 7, 66287 Quierschied

Lage: Ortsmitte, sehr gute Verkehrsanbindung

Fläche: 150 qm + 25 qm Lagerfläche oder 122 qm
(ohne Arztzimmer 2 und Abstellraum, s. Plan)

Besonderheiten: Barrierefrei

Entfernung ÖPNV: Bus 20 Meter, Bahnhof 500 Meter

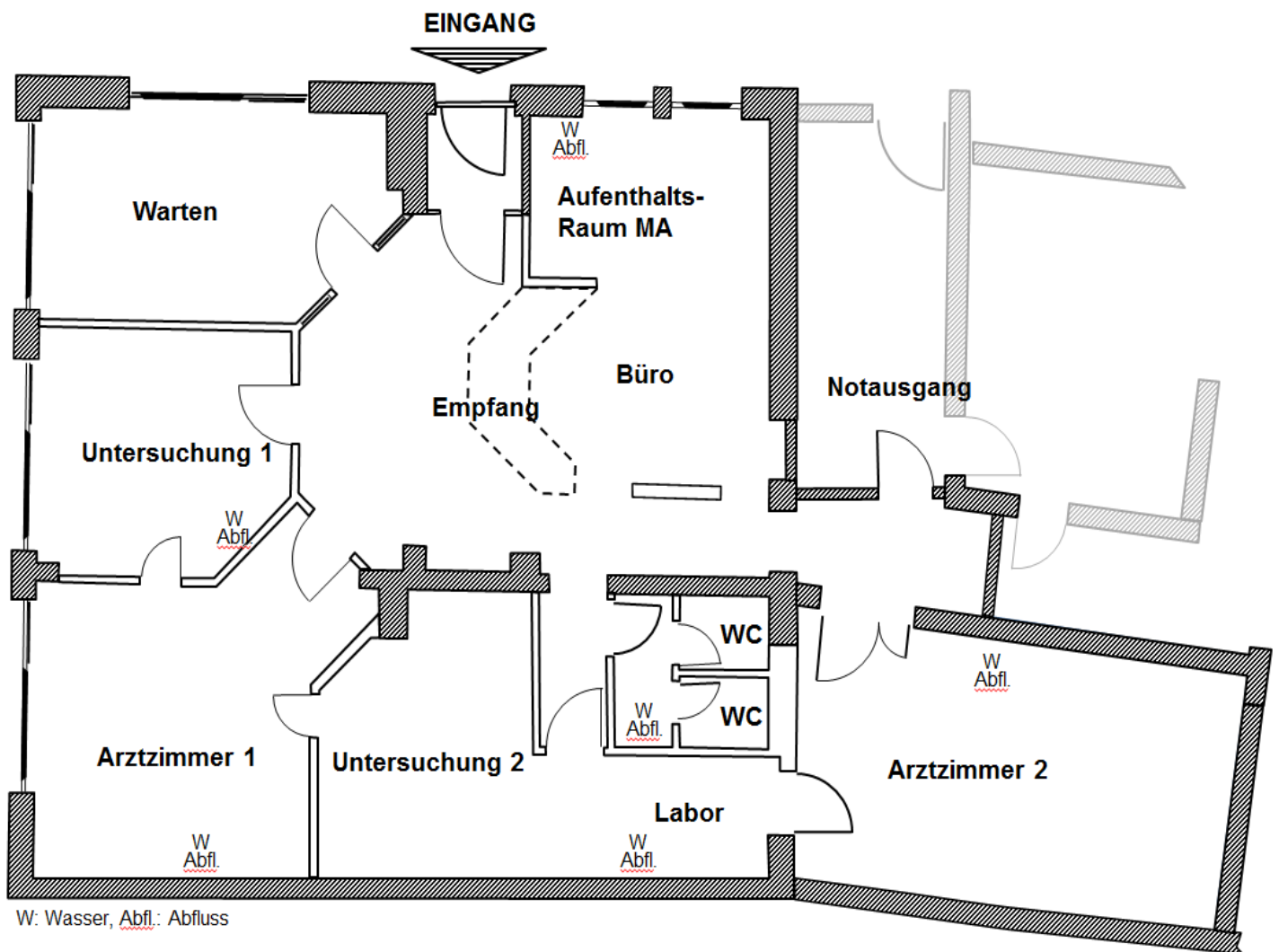

Ansprechpartner

Immobilien Raue, Bahnhofstraße 24, 66280 Sulzbach/Saar
 Tel: 06897/2010, Email: info@immobilien-raue.de

Ansprechpartner Gemeinde Quierschied

Sebastian Zenner, Leerstandsmanagement
 Tel.: 06897/961-116, Email: S.Zenner@quierschied.de



Die Gemeinde Quierschied liegt 12 Kilometer nördlich der Landeshauptstadt Saarbrücken und ist über die A1, A8 und A623 sowie öffentliche Verkehrsmittel optimal an das Verkehrsnetz angebunden.