

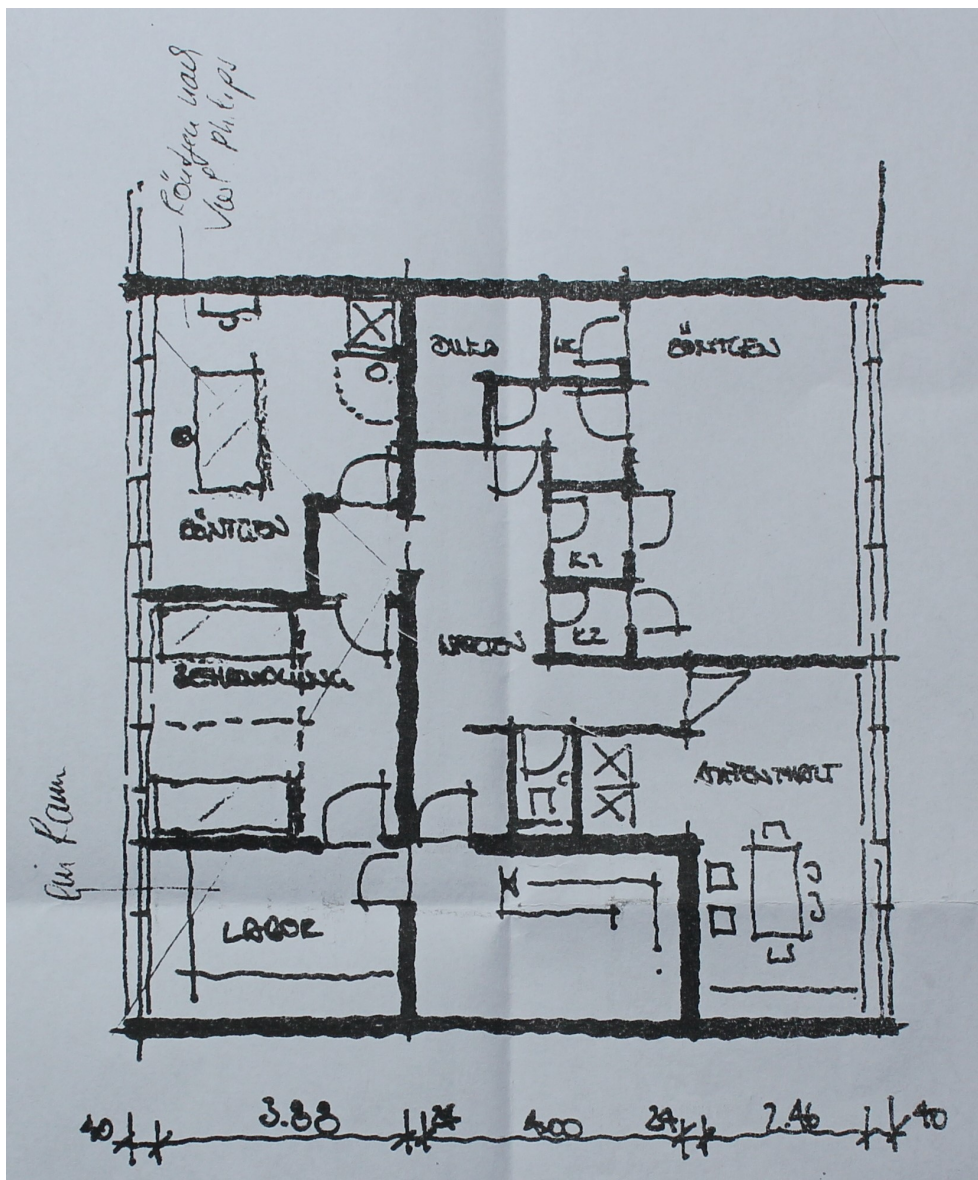

# Arztpraxis

**Marienstr. 5a (2. OG), 66287 Quierschied**

Lage: Ortsmitte  
Fläche: 120 qm  
Besonderheiten: Röntgenzimmer  
Entfernung ÖPNV: Bus: 100 Meter



Ansprechpartner  
**Fam. Lenthe** Tel.: 06897/63627

Ansprechpartner Gemeinde Quierschied  
**Sebastian Zenner**, Leerstandsmanagement  
 Tel.: 06897/961-116, Email: S.Zenner@quierschied.de



Die Gemeinde Quierschied liegt 12 Kilometer nördlich der Landeshauptstadt Saarbrücken und ist über die A1, A8 und A623 sowie öffentliche Verkehrsmittel optimal an das Verkehrsnetz angebunden.